



RESIDENCIAL

FINCA LA TORRE

Bloque B

Vivienda: 2º,3º G.

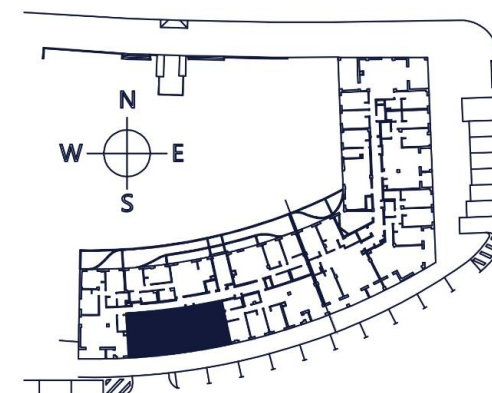

Superficie útil: 87,38 m²

- 1 Salón, cocina, comedor: 32,87 m²
- 2 Hall/Distribuidor: 8,22 m²
- 3 Baño 1: 4,45 m²
- 4 Baño 2: 3,47 m²
- 5 Dormitorio 1: 14,88 m²
- 6 Dormitorio 2: 10,88 m²
- 7 Dormitorio 3: 10,33 m²
- 8 Despensa: 2,28 m²
- 9 Terraza: 3,50 m²

Superficie construida:

Vivienda : 100,42 m²
Vivienda + Terraza : 104,50 m²



“ Este documento no tiene valor contractual, siendo meramente informativo.”